大家族の暮らしを支える ゆとりある住まい

設計・施工／ 平田建設

開放的なLDK横の和室は、ご主人の勧等様。長情豊かな無垢の杉板天井と造作建具が何ともおしゃれ。

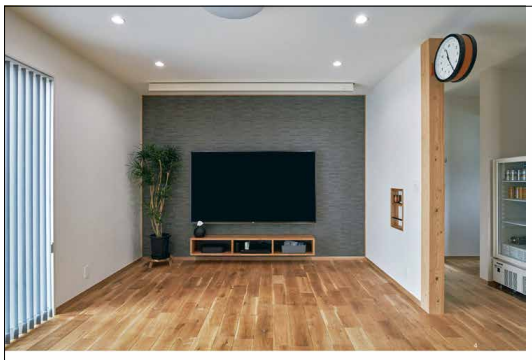

1. 玄関のジョリパットは黒色と白色のツートン仕上げで、見頃になるにもシックな装いに。 2. 木材のアクセントウォールが温かく迎えてくれる玄関。奥には、家族人の靴がしっかり収まる大容量のシューズクローゼが。 3. 広々とした浴室スペースで安心の身支度の洗面を提案。オーダーメードの一位置がひときわ目を引く。 4. 無垢のオーク材の床材が温かなこみの良いリビング。天井のスクリーンを下ろせば、シアタールームに早変わり。

「平田建設」の社長は仕事上長年の付き合いがあり、気心の知れた仲。数々の建築現場で種々の仕事ぶりを見ているから「平田建設」しかない」と、迷うことなく家づくりを託した。「家族全人が仲良く暮らせる家」を機能重視ではなく、ゆとりある住まいとなるLDKの美しさにこだわった。家族全人が集まってもゆったりとくつろぎ、会話が弾むような工夫を施した。「すべて家族で共有したい」と、ご主人の勧等様がありますが、「これから先、月日とともに味わいが増す住まいで、家族は新しい思い出を優しく迎えていく。」と、ご主人と奥様は新築住宅の本質を見極めていらっしゃいました。

DATA

家族構成／ご主人、奥さま、おそさま6人
敷地面積／236.00㎡
建築面積／105.99㎡
延床面積／186.72㎡

設計・施工／ **株式会社 平田建設**
総社市堺谷501-1
https://www.hirata-kigokoro.jp

問い合わせ 050-5871-9382
※が電話は、一部の電話からは繋がりにくい場合があり携帯電話は、数分たってから再度お掛け直しください。
0120-777-9-8050はフリーコールです。

other works

会社概況を見る▶▶P199

白パン棟梁

いつも初心を忘れず
真っ白な心で誠実な対応を
心がけています。
木っ子ぐもりにつつまれる暮らしで
家族みんなを笑顔にしたいと考えています。

三代目棟梁　平田祥彦

株式会社 平田建設

問い合わせ 050-5871-9382
※が電話は、一部の電話からは繋がりにくい場合があり携帯電話は、数分たってから再度お掛け直しください。
0120-777-9-8050はフリーコールです。

総社市堺谷501-1
https://www.hirata-kigokoro.jp
e-mail:hirata@kigokoronoie@gmail.com

施工実例を見る▶▶P116

無料調査でもらえる！
施工実例パンフレット

施工実例をチェック！

■ 設立：1945年　■ 従業員数：3名
■ 事業内容：総合工事業、木工工事業、一般注文住宅/総合・他改修工事、住宅リフォーム工事、介護リフォーム
■ 施工実績：4棟(2020年)
■ 施工エリア：岡山県南部全域
■ 資格工具：本造建築士3名
■ アフター保証：住宅瑕疵担保責任保険(NPO ハウスジャーナル)
■ リフォーム対応：可

新築坪単価 50～90万円　**増改築坪単価** 50～70万円

建設業許可番号：岡山県知事許可 般-28第13945号

三代目棟梁
平田 祥彦

「木工の棟梁」である祖父・父親の背中を見て育ち、自分もそうありたい。修行の日々を過ごしながら、金建築の良さを感じています。一度したケガーつと、古き良き時と現代の良い部分を取り入れた家づくり、お客さまの思いを形にを持ってマタタドします。